

"Concurso de proyectos con intervención de jurado, para la adjudicación de: contrato de prestación de servicios de redacción de proyecto básico y de ejecución y estudio de seguridad y salud; dirección de obras, dirección de ejecución y coordinación de seguridad y salud para construcción de edificio destinado a biblioteca municipal en calle Iglesia n°1 de Nerja"

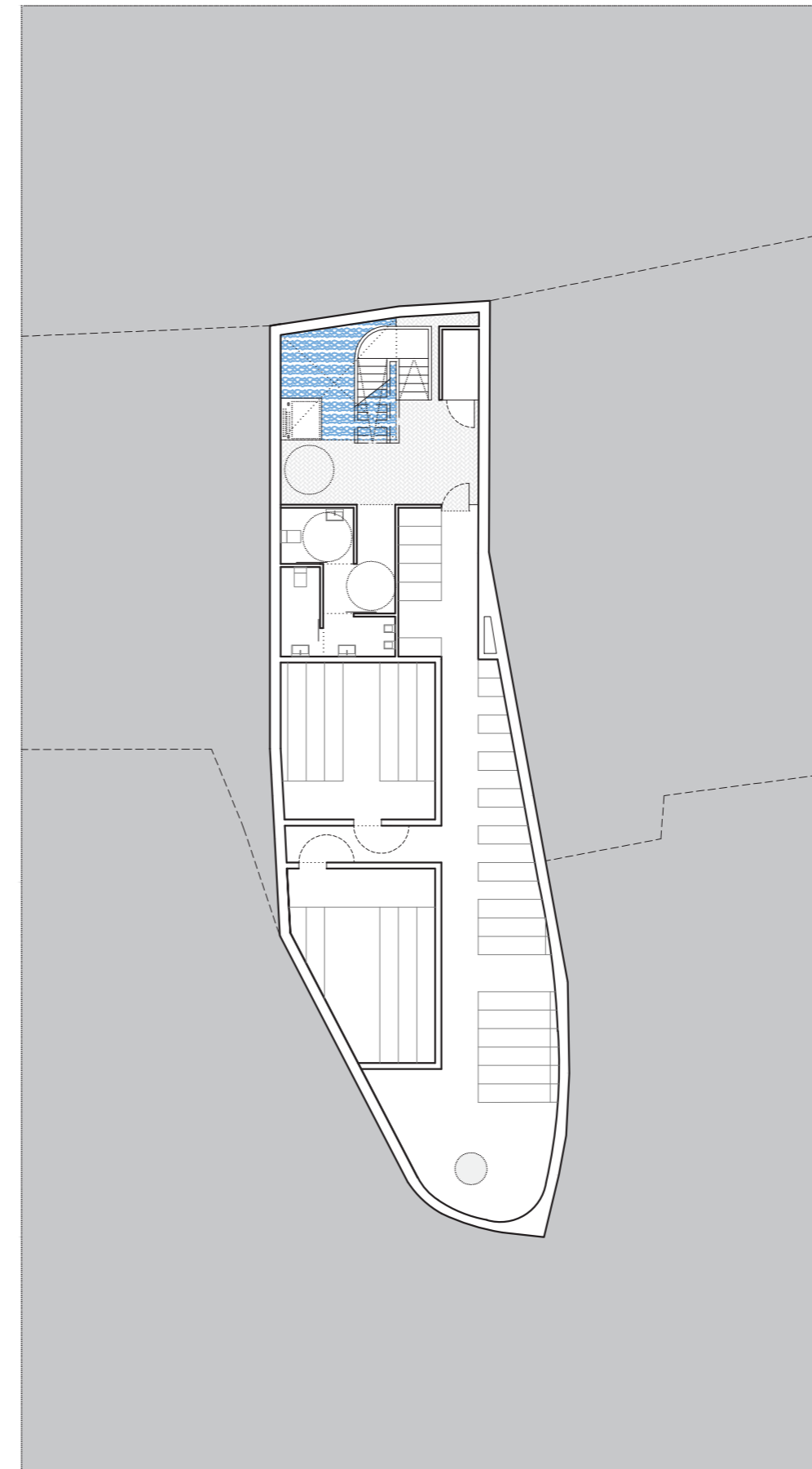

Planta
Situación



Planta
Sótano -2

Archivo
Baños

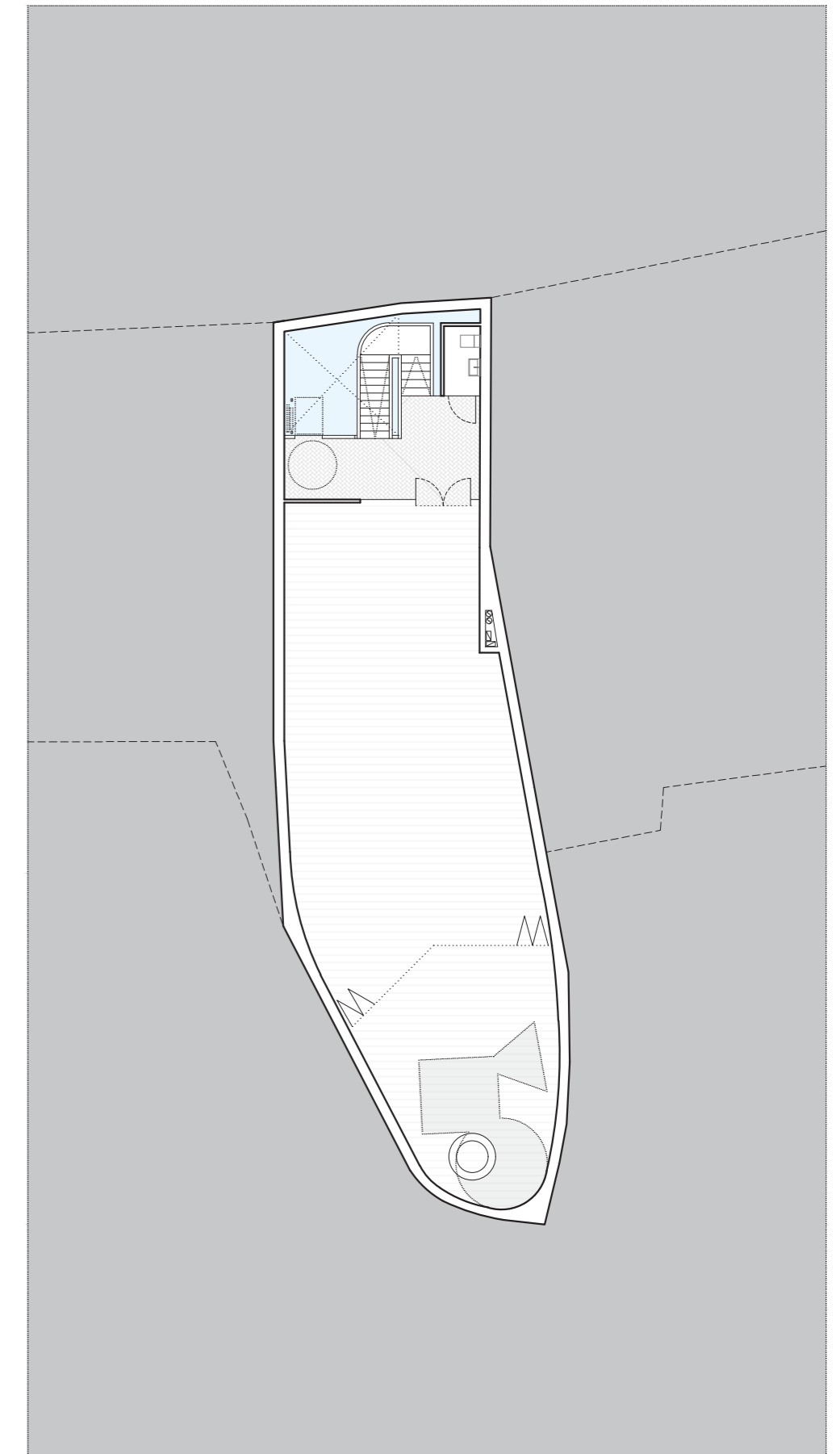

Planta
Sótano -1

Sala
Polivalente



Planta
Acceso

Vestibulo y recepción
Administración y gerencia
Zona de prensa y revistas

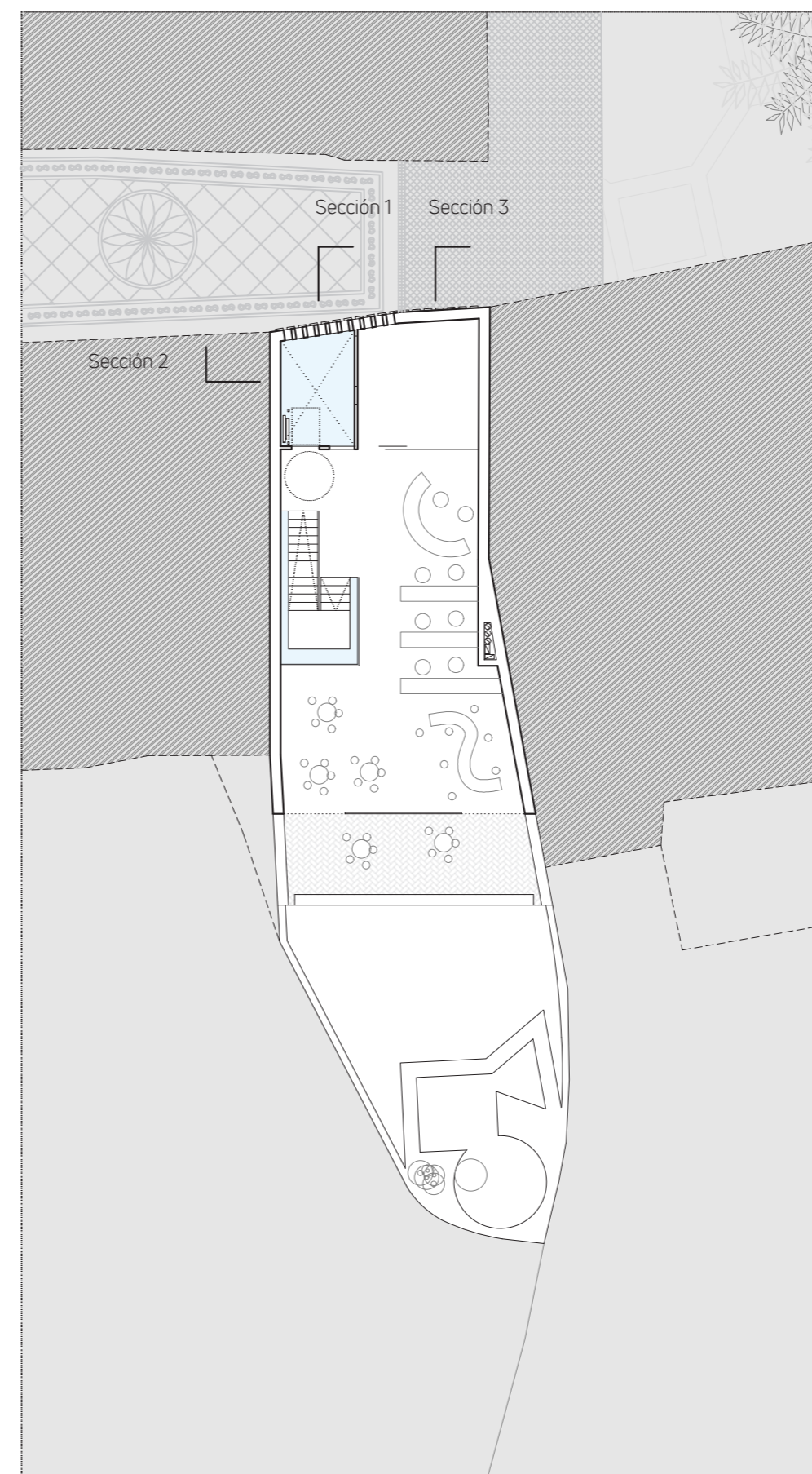

Planta
Primera

Biblioteca infantil
Sala informática

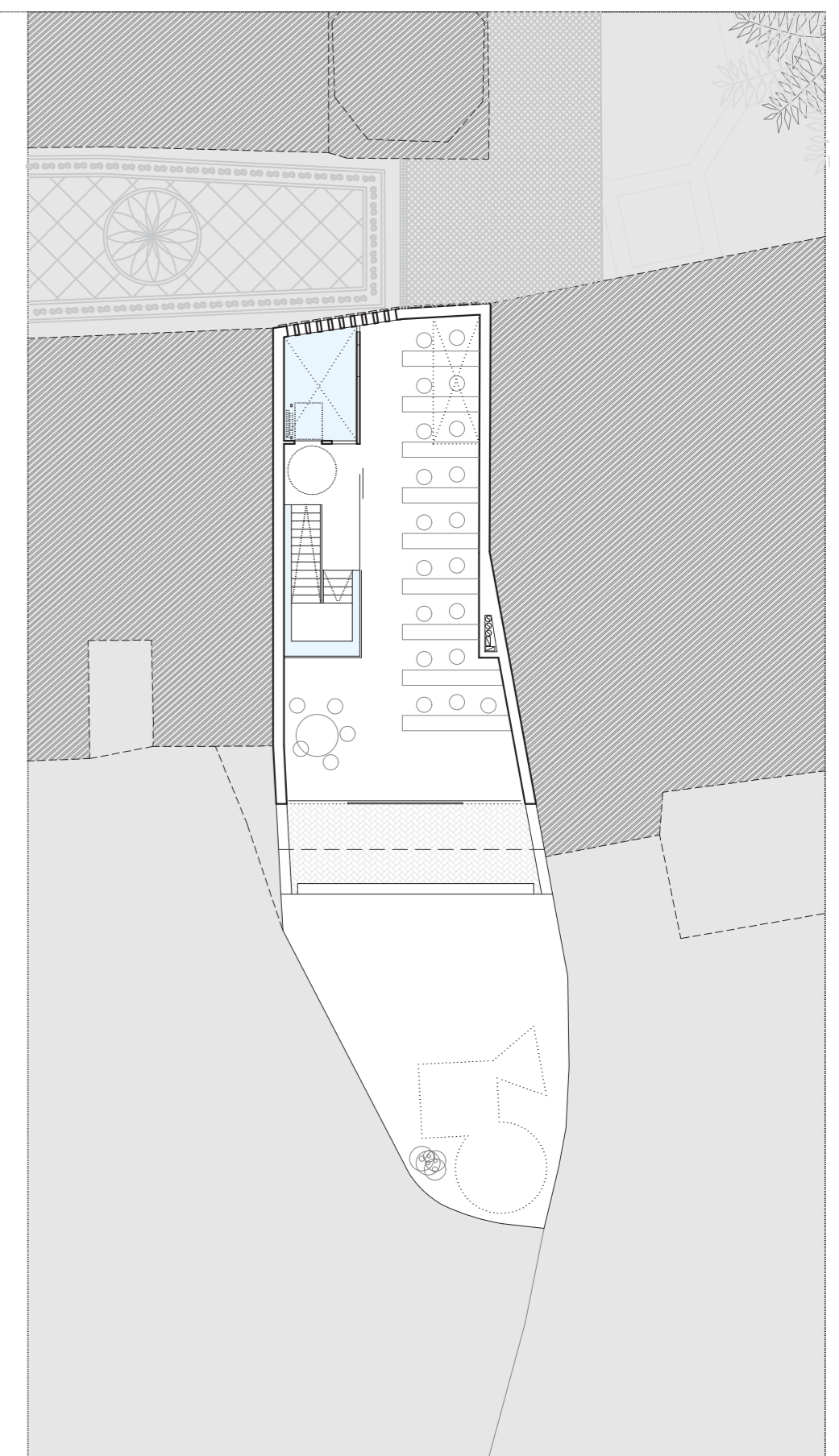

Planta
Segunda

Sala
Lectura general

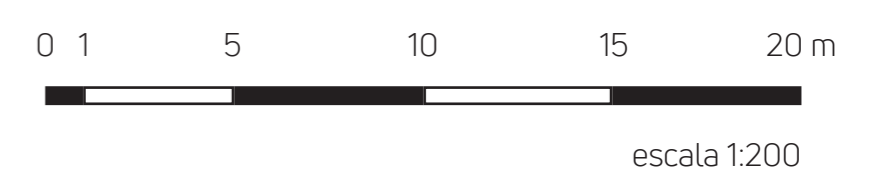

Sección 1

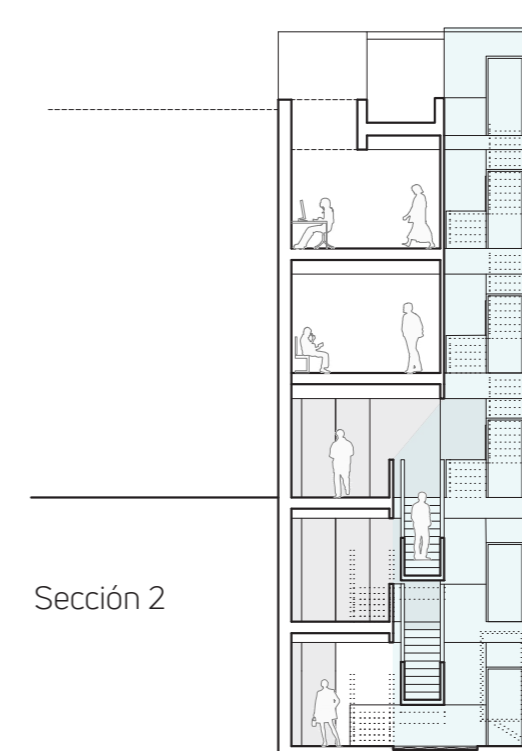

Sección 2

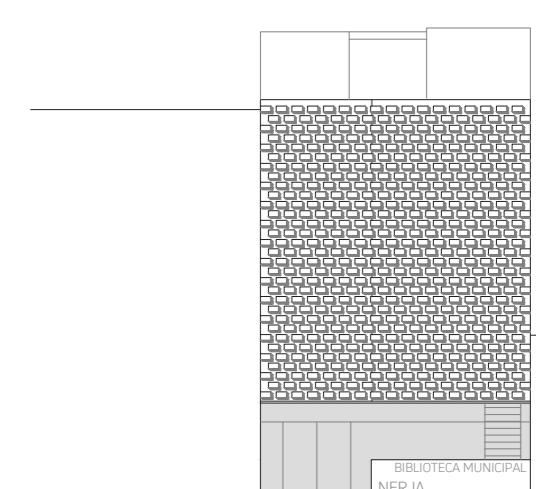

Alzado acceso

"Concurso de proyectos con intervención de jurado, para la adjudicación de: contrato de prestación de servicios de redacción de proyecto básico y de ejecución y estudio de seguridad y salud; dirección de obras, dirección de ejecución y coordinación de seguridad y salud para construcción de edificio destinado a biblioteca municipal en calle Iglesia n°1 de Nerja"

Sección 3



Acceso a la biblioteca

Se trata de un solar pequeño. Estrecho y alargado, orientado al Norte a la calle de la Iglesia y al Sur abierto hacia el mar, entre medianeras. Brevemente asoma a la plaza y colisiona con la torre de la Parroquia del Salvador. Iglesia blanquísima, como Nerja.

En definitiva, el lugar es una estrecha franja enfocada al horizonte-sur del mar. El mar, el horizonte y el sol.

Poco espacio queda para lo imprevisto, para el juego de la indeterminación. El solar y el programa cierran toda opción, definen un claro pasillo abierto hacia el mar. La luz enfrente. Línea azul e incandescente sol.

Ninguna otra cosa puede ser este proyecto más que un mirador.



Vista calle iglesia



Sala polivalente